Text: Elisabeth Schnitter

Melodie: Elis[illegible] [illegible]er
Satz: C[illegible]

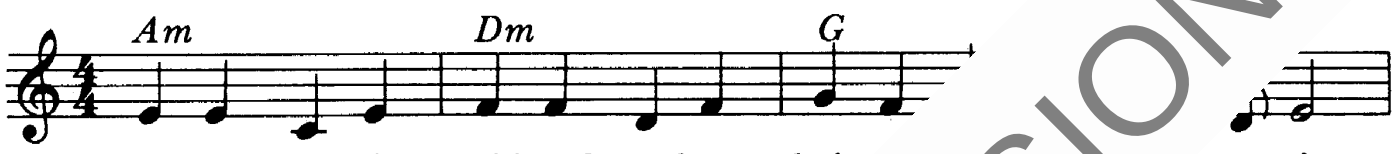

1. Dann wird es kein Leid mehr ge-ben, kei[illegible] [illegible]r ge-weint.
2. Dann wird er den Tod ent-mach-ten, k[illegible] [illegible]ein- sam sein.
3. Dann wird kei- ne Sün - de tren-nen, [illegible] mehr ver-zehr'n.
4. Dann ver - ge - hen al - le Fra - ge[illegible] [illegible]cht wird ge- stillt.

1. Kein Ver-fol-gen, Ü - [illegible] [illegible] - ber den, der är-mer scheint.
2. Kei- ner wird dann me[illegible] sei- nen Näch-sten, groß und klein.
3. Kei - ne Le- bens- [illegible] [illegible]n, kei - ne La - sten mehr beschwer'n
4. Frei von Hast un[illegible] [illegible]en ist in E - wig - keit er - füllt:

Überstimme:
Refrain

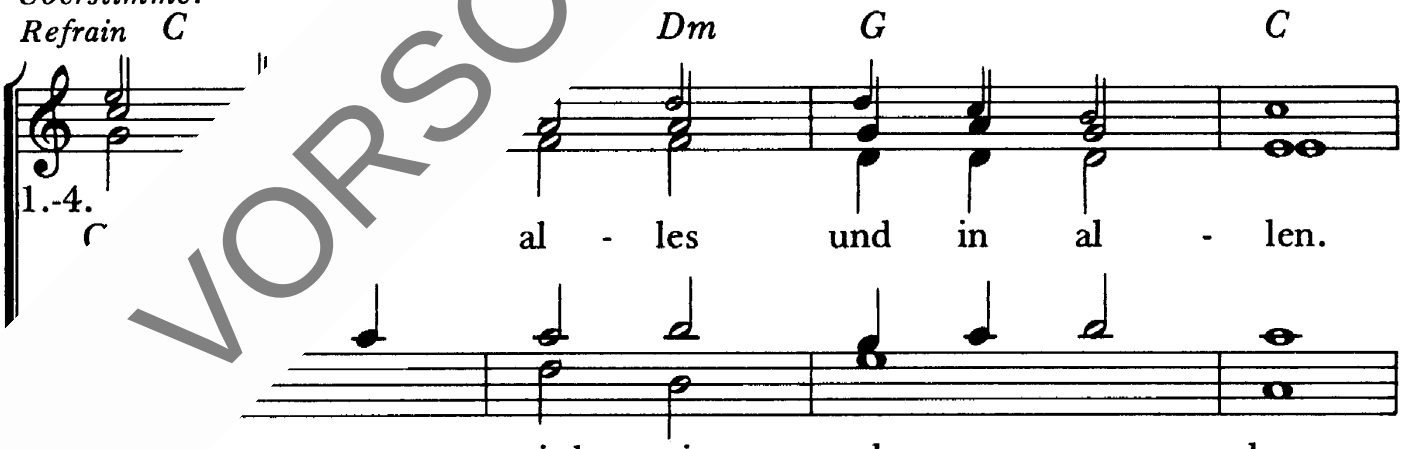

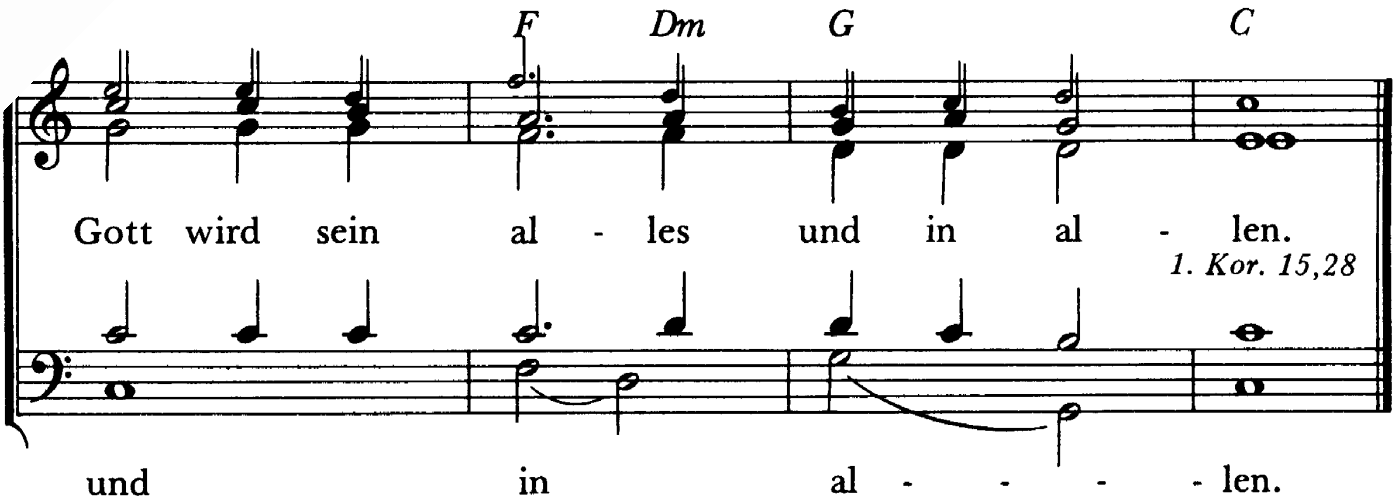

VORSCHAUVERSION!

Lizenzie