

Zu jeder Jahreszeit

Text und Musik: Albert Frey

F#m D F#m D^{maj7} F#m D F#m D^{maj7}

1. Wie der

A D/A A

Früh-ling kamst du in mein Win-ter-le-ben und hast

F#m C#m/E D^{add9}

mei-ne Her-zens-käl-te auf-ge-tot. Mei-nen

A D/A F/G#

Sin-nen hast du neu-en Sinn re-ga-ben und die

F#m C#m/E D^{maj7}

Sehn-sucht wach-ge-wisst nach mei-ner Braut. Wo-mit

A/E E D/E F/G#

hab ich das ver-dient? Ich weiß nicht, wie mir ge-schieht!

Refrain

F#m A F/G#

Du bist mei-ne klei-ne Per-le, der

F#m D E D/E E

Him-mel schick-te dich zur rech-ten Zeit.

F#m D A F/G#

Du bist mei-ne gro-ße Lie-be,

Zu jeder Jahreszeit

F#m D E^{sus4} D/E
heu-te und bis in die E-wig-keit, zu je-der Jah-res-zeit.

F#m D F#m D^{maj7} F#m D F#m D^{maj7}

A D/A A
Som-mer-son-ne wärmt mich dei-ne Lie-
2. Wie die

F#m C#m/E 3 D E
stei-gen auf die Ber-ge, wir an-lein. Wenn

A D/A A E7/G#
die-ser Au-gen-blick nur ewig blie-be! Jetzt

F#m C#m/E 3 D^{maj7}
brauch ich nichts, als ein-fach bei dir zu sein. Wo-mit

A/E E D/E E
hab ich das ge-fant? Ich weiß nicht, wie mir ge-schieht!

Refrain
F#m D A E7/G#
Du bist in-ne klei-ne Per-le, der

Uh

Zu jeder Jahreszeit

F#m D E^{sus4} E D/E E

Him-mel schick- te dich zur rech-ten Zeit.

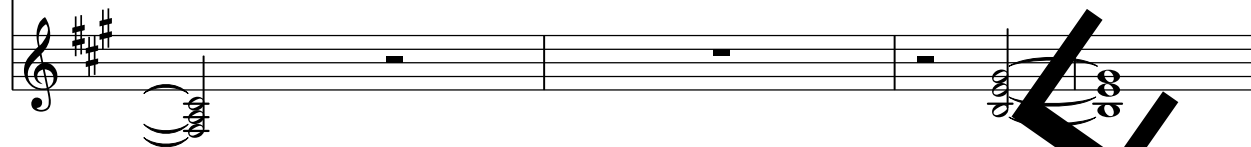

F#m D A

Du bist mei - ne gro - ße Lie - be,

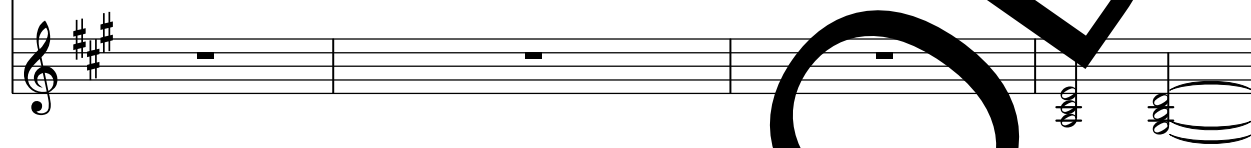

F#m D E^{sus4} D/E

heu - te und zu je - der Jah - res - zeit.

3. Du bist

A D/A A E/G#

schön wie der Her - in sei - nen Far - ben,

aus der

F#m D^{add9} E

Tie - fe dei - ner See - le strahlt dein Blick.

Lass uns

A D/A A E/G#

nun die Trä - nen - saat mit Ju - bel ern - ten,

durch die

F#m C#m/E D

Gna - de Got - tes wächst uns un - ser Glück.

Wo - mit

Zu jeder Jahreszeit

A⁶/E E D⁷/E E^{add9} E

hab ich das _ ver-dient? ___ Ich weiß nicht, wie mir _ ge-schieht! ___

uh ___ ah ___

Refrain

F[#]m D A E/G[#]

Du bist mei - ne klei - ne Per - le, ___ der

F[#]m D^{maj7} E D⁷/E E

Him-mel schick - te dich ___ zu ___ - ten Zeit. ___

F[#]m D A E/G[#]

Du bist mei - ne gro ße Lie - be, ___

1. F[#]m D^{maj7} E D⁷/E E

1. heu-te und zu je-der Jah- res-zeit. ___ bis in die E - wig-keit.

Zu jeder Jahreszeit

F#m D F#m D^{maj7} F#m D F#m D 3

Wo - mit

2. F#m D E^{sus4} D

heu-te und bis in die E - wig-keit, zu je - der Jah - res-zeit.

F#m D F#m D^{maj7} F#m F#m F#m

D^{maj7} A A

4. Wie die Win-ter-äl- te ist der Schmerz der Tren - nung,

E/G# F#m C#m/E D^{maj7}

manch-m müs-sen wir vor Gott al-lei - ne stehn.

E D/A A

und wa wach-sen will, muss im-mer wie- der ster - ben,

E/G# F#m D/F# E

und wir dann ver-eint den Früh-ling wie- der-sehn, den

D/E F#m D A

Früh - ling wie - der - sehn.

Je und je geliebt

Text und Musik: Dania König

1. Dei - ne Trän - en bre - chen mir__ mein Herz. Dei - Schuld

4 war und ist mein Schmerz. Doch mein Er - bar - men ist__ mein lie - bes Kind.

7 Siehst du nicht, wie al - le We - ge mei - ne - ge sind?__

10 2. Wei - nend kamst du, doch la - send wirst gehn. Ein Herz voll Freu - de und

13 Glück will ich dir ge - ben. Ich wil dich lei - ten und eb - ne We - ge dir.__

16 Siehst du nicht, ich geb mein Wort, ich wa - che ü - ber dir?__ Ich

Refrain

19 ha - dich je und je__ ge - liebt. Ich, der dich im - mer wie -

22 - - der zu__ sich zieht. Mei - ne Gü - te wird im - mer mit__ dir sein.__

Je und je geliebt

25 D/F# G D/A F#/A# Bm Em D/F# Gadd9 A4
Ich bin dein Gott, ich bring dich heim. Ich bin dein Gott, ich bring dich

29 Dm C/E F Badd9 C Dm C/E F Badd9 C F Gm7 F/A
heim. 3. Du darfst singend in

34 Badd9 C4 F Eb/G F/A Badd9 Bb
dei - ne Zu - kunft gehn und die Welt mit neu - en Augen sehn.

37 Dm C/E F Badd9 C Gm F/A
Ich geb dir Frie - den, Trost und Neu - begn. Siehst du nicht, dein Le - ben führt schon

40 Badd9 C4 Refrain Dadd9 F#m
im - mer zu mir hin? Ich ha - be dich

43 Gadd9 A4 Dadd9 Dm Gadd9 A4
je und je ge - liebt. Ich, der dich im - mer wie - der zu sich zieht.

46 Bm Bm/A E/G#m Gm6 D/F# G D/A F#/A# Bm
Mei - ne Güte wird im - mer mit dir sein. Ich bin dein Gott, ich bring dich heim.

50 Em D/F# Gadd9 A4 D Bridge C/E D/F# G
Ich bin dein Gott, ich bring dich heim. Stell dir Weg - wei - ser auf, _____

54 C/E D/F# G4 G C/E D/F#
da - mit du dich nicht mehr ver - läufst. Setz dir Stein - ma - le und

Je und je geliebt

57 G⁴ G G/B⁴ C/E D/F[#]
rich - te dei - nen Sinn auf die Stra - ße an de - ren

59 G⁴ G G/B⁴ E^m D/F[#] C/G G
Weg - rand Blu - men blüht. Es gibt Glück nach al - lem

62 A^m G/B⁴ C G⁴
Ich ver - wand - le dei - ne Trau - er in freu - de. Ich

Refrain
65 Eadd⁹ G^{#m} Aadd⁹ B⁴ E G^{#m}⁷
ha - be dich je und je - liebt. Ich, der dich im - mer wie -

68 A B⁴ C^{#m} C[#]/A[#] F[#]/A[#] A^m
- der zu - sich zieht. In - ne Gü - te wird im - mer mit - dir sein.

71 E/G[#] A E/B⁴ G[#]/B⁴ C^{#m} F^{#m} Eadd⁹/G[#]
Ich bin dein Gott, ich bin dich heim. Ich bin dein Gott, ich

74 Aadd⁹ B⁴ E F^{#m}⁷ E/G[#] Aadd⁹ B⁴ E
bring dich heim.

In guten und schwierigen Zeiten

Text und Musik: Christian Löer

Fm7 Fm7/Bb Bb/Eb Eb Cm7 Fm7 Fm7/Bb Bb/Eb Eb Cm7 Fm7 Fm7/Bb Bb/Eb

6 Eb Cm7 Fm7 Fm7/Bb Bb/Eb Eb

10 Eb2/G Ab Eb

14 Eb2/G 3 Ab Eb

17 Gm7 Cm7 Ab Bb4 Bb

21 Refrain Eb 3 Eb2 3 Ab Eb/G Fm7 Ab/Bb

25 Eb Eb/G 3 Ab Fm7 Fm7/Bb Bb/Eb Eb

29 Fm7 Fm7/Bb Bb/Eb 1. Eb Cm7 Fm7 Fm7/Bb Bb/Eb Eb

1. Sie hat sich ver-zah- bert, sie
2. ist ein Ge-heim-nis, sie

hat eu-re We-ge so ab-ge-stimmt, dass ihr euch - Sie hat es ge-schafft, das
hält sich zu-rück. Man muss sich für die Lie-be ent-sch - den. Und wer ihr ver-traut, der

Wun - der voll-bracht, dass ihr euch frei - wil - lig bin - det. Und sie
wird nicht ent-täuscht; neu - We-ge wer - den sich zei - gen. Wer im

wird euch auch in Zu-kunft Sei - te - hilft de - nen, die sie nicht ü - ber - sehn. Die
Na - men der Lie - Lie-be ris-kiert, der hat gut in-ves-tiert. Die

Lie-be, die euch bis hier-her ge-bracht, will euch be-glei - ten als Got-tes Ge-schenk. Als

Quel-le der Freu-de, als Quel-le der Kraft in gu-ten und schwie-ri-gen Zei - ten.

2. Sie

33 2. E \flat Bridge Gm7 Cm7

Sie ist kein Ge - fühl, kein Krib-beln im Bauch,

37 A \flat E \flat Gm7 Cm7

kei - ne rei - ne Bi - o - lo - gie. Für den, dem der an - de - re wich - tig ist,

41 A \flat B \flat 7sus4 B \flat 7 Gm7 Cm7

Schlüs - sel zur Har - mo - nie. Sie hält, was in ih - rem Na - men ver - sprecht.

45 A \flat B \flat /A \flat A \flat B \flat /C F

Hal - tet an der Lie - be fest! Hal - tet an der Lie - be fest!

50 F²/A B \flat F/A Gm7 B \flat /C F F/A B \flat

55 Gm7 Gm7/C C/F F Rain F²/A

Die Lie - be, die euch bis hier - her ge - bracht,

59 B \flat F/A Gm7 B \flat /C F F/A B \flat

will euch be - glei - ten als Ge - schenk. Als Quel - le der Freu - de, als Quel - le der Kraft in

63 Gm7 Gm7/C C/F F F F/A B \flat

gu - ten und schwie - ri - gen Zei - ten. Als Quel - le der Freu - de, als Quel - le der Kraft in

67 Gm7 Gm7/C C/F F Gm7 Gm7/C C/F F Dm7

gu - ten und schwie - ri - gen Zei - ten.

71 Gm7 Gm7/C C/F F Dm7 Gm7 Gm7/C F

Warum mein Herz so an dir hängt

Text und Musik: Arne Kopfermann

♩ = 92

2. ohne WDH E^{mj7(add9)} E^{mj7(add9)} A^{mj7(add9)} 1. A^{mj7(add9)} 2. A^{mj7(add9)}

1. Du bist char-
3. Du bist durch-

VERS

E^{mj7(add9)} G^{#7(b9)}

1. mant und e - le - gant, bist nur ganz sel - ten pro - po - kant, bist a - mü-
2. im - mer blitz - ge - scheid, du gehst für Freun - de mei - ler - zeit, du nimmst nicht
3. trie - ben, du bist keck, trinkst mir das letz - te Sekt - glas w - du hörst dir
4. ist schon ab - ge - fahr'n, wir kenn'n uns seit den Ju - gend - jahr'n, wir sind durch

C^{#m11} F^{#7(b13)}

1. sant, nie in - tri - gant und nur ver - halten do - mi - nant. Du hast E-
2. krumm, wenn man dich neckt und weißt ge - nau, was mir gut schmeckt. Der be - ste
3. mei - ne Lie - der an und läßt ein gu - ta - ran. Doch wenn ich
4. dick und dünn ge - gang'n und hab'n doch erst an - ge - fang'n uns rich - tig

F^{#m7} A^{mj7(plus2)/B}

1. lan, du hast E - sprich dich zwis - so leicht nichts in die Knie, du bist ein-
2. Nach - tisch ist zum Schluß ein lan - ge Blick, ein zar - ter Kuß, du bist ein-
3. in den Sei - len lang bist du der Lea - der mei - ner Gang, du bist ein-
4. auf den Grund zu geh'n in - an der tie - fer zu ver - steh'n, das ist ein-

1. E^{mj7(add9)} A^{mj7(add9)} 2. E^{mj7(add9)} E^{mj7(add9)}

1. ma - lig.. 2. Du warst schon - ma - lig.. Und da - rum
3. ma - lig.. 4. Gib zu, es - ma - lig..

CHORUS

A^{mj7} E/G[#] F^{#m7} E A^{mj7} E/G[#]

lieb ich dich, schon ei - ne E - wig - keit. Und je - der Tag mit dir auf un - serm

F^{#m7} E A^{mj7} E/G[#]

Weg zu - zweit, zeigt mir nur ein - mal - mehr wa - rum mein

G#7(b9) C#m11 | 1. Amj7 Amj7/B DC.

Herz so an dir hängt, Du hast mich ü - ber-reich, ü - ber - reich be - schenkt.

2. Amj7 Amj7/B D.S.

ü - ber - reich be - schenkt. Ja rum

3. Amj7 Amj7/B Emj7(add9) Amj7(add9)

ü - ber-reich, ü - ber - reich be - schenkt. Ich will mit

BRIDGE

C#m7 G#7b13 G#7 C#m11

dir die Welt um-run-den, ich hab mit dir mein Glück ge-fun - den, ich schenk dir
es, mit dir zu la-chen und hun-dert tau-send dre Sa - chen die ich in

1. Amj7 Amj7(add9) 2. Amj7(add9)/B

mei - ne bes - ten Jah re. Ich lie-be Ich
mei-nem Herz be-wah re.

CHORUS

Amj7 E/G# F#m7 E Amj7 E/G#

lie-be dich schein er E-wig - keit. Und je-der Tag mit dir auf un-serm
lieb ich dich,

F#m7 E Amj7 E/G#

Weg zu mit, zeigt mir nur ein - mal mehr wa - rum mein

G#7(b9) C#m11 | 1. Amj7 Amj7/B

Herz so an dir hängt, du hast mich ü - ber-reich be - schenkt. Ja da-rum

2. Amj7 Amj7/B Emj7(add9)

ü - ber - reich, ü - ber - reich be - schenkt.

10 Ich will mit dir die Zeit verbringen

Text: Erich Remmers und Werner Arthur Hoffmann (Strophe 4)

Melodie: Werner Arthur Hoffmann

Satz: Jochen Rieger

E \flat A \flat

1. Du, mit ka - sta - nien - brau - nen
2. Das ist bis heu - te so - ge - blie - ben,
3. Wenn Men - schen sich die Treu - e
4. Und wenn an man - chen schwe - ren
5. Du, mit ka - sta - nien - brau - nen

3 Fm B \flat ⁴ B \flat E \flat

1. und Au - gen vol - ler Son - nen - schein. ich sah vor vie -
2. ja tie - fer noch nach all der Zeit. Wenn ich in die Tie -
3. weil Lie - be im - mer Treu - e hält, dann wer - den sie zu Licht -
4. uns auch das Dun - kel ü - ber - fällt, dann wol - len wir ein - an -
5. und Au - gen vol - ler Son - nen - schein. ist noch so nach vie -

6 A \flat Fm B \flat ⁴ B \flat

1. - len Jah - ren da wa - re ich: du wirst es sein.
2. - fe lie - be ent - steht ein Trop - fen E - wig - keit.
3. - ge - stal - ten und brin - gen Wär - me in die Welt.
4. - der tra - gen, wei - ß Got - tes Hand uns trägt und hält.
5. - len Jah ren, du bist es und du wirst es sein.

Refrain / Du

9 A \flat A \flat B \flat A \flat B \flat C B \flat D E \flat E \flat D \flat

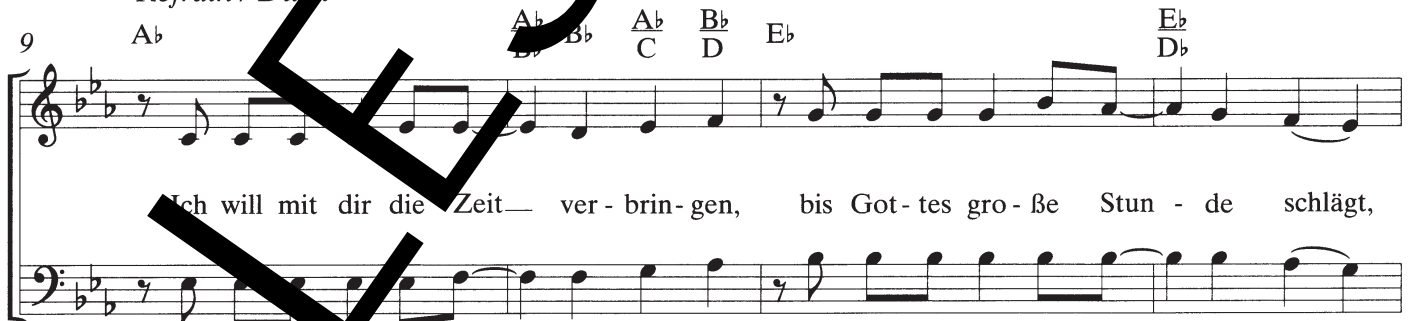

Ich will mit dir die Zeit ver - brin - gen, bis Got - tes gro - ße Stun - de schlägt,

13 Ab
 C Fm Ab

und er auf sei - nen star - ken Schwin - gen uns in das Herz der Lie -

16 Bb^4 Bb Ab Fm

- be trägt, und er auf sei - nen star ken Schwin - gen

19 Ab Bb^4 Bb Eb

uns in das Herz der Lie - be — trägt.

LESEPROBE

Mein Ziel

Text: Andi Weiss

Musik: Andi Weiss

Klavier

$\text{♩} = 78$
C

Solostimme

3 C C⁴

Kann es noch kaum grei - fen. Noch ist nicht al - les klar. Ich

5 F G⁴ G

bin auf ei - ner Rei - se und bin noch nicht ganz da. Ich

7 C D⁴

bin noch nicht, ich ver - de. Noch ist hier nichts per - fekt.

9 F G⁴ G

Ich bin auf der Spur du hast mich ent - deckt. Und ich

Solostimme

11 Am Am/G

lauf, so weit kann, seh, so weit ich will, denn der

Zweite Stimme

lauf, so weit ich kann, seh, so weit ich will, denn der

Mein Ziel

13 F G⁴
Him - mel__ steht__ mir__ of - fen, weil ich Him - mel, Him - mel__ in__ mir__
Him - mel__ steht__ mir__ of - fen, weil ich Him - mel, Him - mel__ mir__

15 G C
__ fühl. Du bist mein__ Ziel,
__ fühl. Du bist mein__ Ziel,

17 F G C
mei - ne Lei - den - schaft. Du__ mein__ Weg,__
mei - ne Lei - den - schaft Du__ mein__ Weg,__

19 F G Am Am/G
du bist mei - ne Kraft__ Ich su - che dich,__ lauf auf dich zu,__ lass
du bist mei - ne Kraft__ Ich su - che dich,__ lauf auf dich zu,__ lass

21 F G
al - les hin - ter mir, du bist__ hier,__ du bist mein__
al - les hin - ter mir, du bist__ hier,__ du bist mein__

Mein Ziel

24 C Fmaj⁷ C Fmaj⁷

Ziel. —

Ziel. —

28 C

Ich ver - ste - he — dei - We - mit mir

30 F/C F

nur im — Blick zu - rück, a - ber Le - be - nuss — wä - rts gehn, und

32 G⁴ 3 G C

du gehst — lei - se mit. Ich steck mir — e — Zie - le

34 Dm⁷

vol - ler — Lei - den - schaft, — was

35 F

ges - tern — war, — das — stört — nicht — mehr. — Gott,

36 G⁴ 3 G Am

gib mir dei - ne Kla — Und ich lauf, so weit — ich — kann, -

lauf, so weit — ich — kann, -

Mein Ziel

38 Am/G F

seh, so — weit ich will, — denn der Him - mel — steht — mir — of - fen, weil ich
seh, so — weit ich will, — denn der Him - mel — steht — mir — of - fen, weil ich

40 F/G G C

Him - mel — in — mir fühl. Du bist mein — Ziel, —
Him - mel — in — mir fühl. Du bist

42 F G C

mei - ne Lei - den - schaft. Du bist me —
mei - ne Lei - den - schaft Du bist me — Weg, —

44 F G Am Am/G

du bist mei - ne Kraft. Ich su - che dich, — lauf auf dich zu, — lass
du bist mei - ne Kraft. Ich su - che dich, — lauf auf dich zu, — lass

46 F G⁴ G

al - les hin - ter mir, — du bist — hier, — du bist mein
al - les hin - ter mir, — du bist — hier, — du bist mein

Mein Ziel

49 G F G

— Ziel, — mei - ne Lei - den - schaft. Du bist mein —

— Ziel, — du — bist — mei - ne Lei - den - schaft. Du bist mein —

51 G F G

— Weg, — du bist mei - ne Kraft. — Ich

— Weg, — du — bist mei - ne Kraft. — Und ich

53 Am Am/G

su - che dich, — lauf auf dich zu, — lass al - les hin - ter — mir, —

su - che dich, — lauf auf dich zu, — lass al - les hin - ter — mir, —

55 G⁴ G C

du bist hier, — du bist mein — Ziel. —

du bist hier, — du bist mein — Ziel. —

Ich reich dir meine Hand

Text: Christian Schnarr

Musik: Christian Schnarr

Intro ♩ = ca. 114

Tasteninstrument

1. Bb^{m^6} F C Bb^2 $\text{F}_{\text{maj}}^{7/9}$ Gm $\text{Gm}^{7/4}$ C Bb^{m^6} F A^7 Dm^2
 F F F F F F E F F $\text{C}\sharp$

4 $\text{Bb}^{2/4+}$ F^6 $\text{Gm}^{7/4}$ $\text{C}^{7/4}$ $\text{Dm}^{7/9}$ C $\text{Gm}^{7/9}$
 A E

Solo
(Mann) 1. Heu - te ist der Tag, an dem ich vor dir steh
(Frau) 2. Und jetzt kommt die Zeit, wo wir zu - sam - men gehn,

7 $\text{Dm}^{7/9}$ C Bb $\text{Dm}^{7/9}$ C
 E E

1. und dich seh als art - volls - tes - schenk, denn dass ich dich hab, ist ei - ne
2. Hand in Hand durch Freu - de, Leid und Glück. *Duett* Und in Je - sus bleibt die Lie - be

10 $\text{Gm}^{7/4}$ F Bb^2 $\text{Bb}^{2/4+}$ Bb $\text{Gm}^{7/4}$ Bb^2 *Refrain 1*
 C C *(1.x unisono)*

1. Kost - bar mit, viel mehr noch, als ich denk!
2. fest be - stehen er - führt uns Stück für Stück! Ich

Ablauf: Intro | Str. 1 | Refr. 1 | ½ Intro | Str. 2 | Refr. 1 | Zwsp. | Refr. 2 | Refr. 1 | Coda

Ich reich dir meine Hand

13 $F^{2/4}$ F Bb^2 D C E Bb^2 F Bbm^6 F F $Dm^{7/9/11}$ F A

reich dir mei - ne Hand von Her - zen und Ver - stand, denn du traust mir un - ich trau dir, wir

16 $Bb^{2/4+}$ F^6 A $Gm^{7/4}$ C E $F^{2/4}$ F Bb^2 D C Eb^6 F F A

knüp - fen un - ser Band. Ich ge - be dir mein Wort und will dich mit mir im - mer fort, dass

letzes Mal ⊕

19 Bb^2 F^6 A $Gm^{7/9}$ Gm F C F Bb^2 C F Bb^2 F F F^7 A

Gott für im - mer bei uns ist, an je - dem Tag und Ort. je - dem Tag und Ort.

Zwischenspiel

22 $Bb^{2/4}$ Bb Eb^5- Bb^2 F^6 A Eb^2 F $F^{7/4}$ F A $Bb^{2/4}$ Bb $Gm^{7/9/11}$ Bb^2 F

Tasteninstrument

Refrain 2 (Duett)

25 $Ebmaj^{7/9}$ Bb Bb^2 C C E $F^{2/4}$ F Bb^2 D C E Bb^2 F

Ich reich dir mei - ne Hand von Her - zen und Ver - stand, denn

Ich reich dir meine Hand

28 $\frac{Bb m^6}{F}$ F $Dm^{7/9/11}$ $\frac{F}{A}$ $Bb^{2/4+}$ $\frac{F^2}{A}$ $Gm^{7/4}$ $\frac{C}{E}$ $Bb^{2/4}$ F $\frac{Bb^2}{D}$

du traust mir und ich trau dir, das Feu-er ist ent - brannt. Ich ge - be dir mein Wort und

31 $\frac{C}{E}$ $\frac{Eb^6}{F}$ $\frac{F}{A}$ $Bb^{2/4+}$ Bb $\frac{F^6}{A}$ $Gm^{7/9}$ $\frac{Gm}{F}$ $Eb^{7/9}$ $\frac{Bb}{D}$ $\frac{C}{E}$ $\frac{C}{E}$

wünsch mir im - mer - fort, dass Gott uns nie al - lei - ne lässt, das glaub ich in tief und fest. Ich

⊕ Coda

34 $\frac{C}{F}$ $\frac{Bb^2}{F}$ F^2 Bb^2 $\frac{F^6}{A}$ $Gm^{7/9}$ $\frac{Gm}{F}$ $\frac{C}{F}$ $\frac{Bb^2}{F}$ F^2

je - dem Tag und Ort. Dass Gott für immer bei ist, an je - dem Tag und Ort.

LESERPROBE

An ihrem ganz besonderen Tag

Text:
Arne Kopfermann

Musik:
Arne Kopfermann

B[♭]m **A/C[♯]**

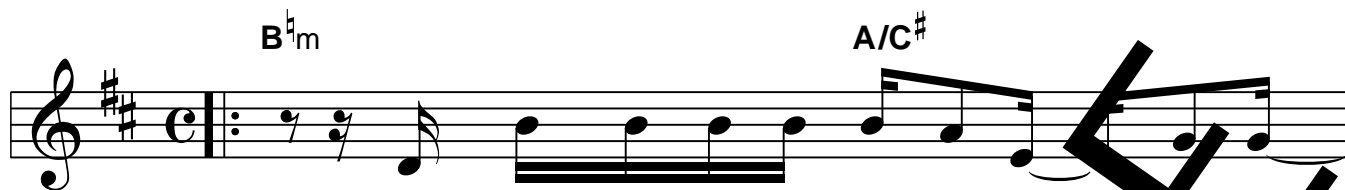

1. Den Raum durch-flu - tet hel - les Licht, durch ihr
2. Ver - schlun - gen liegt der Weg zu Zwei durch Freud

D **G** **B[♭]m** **A**

— Ge - sicht strahlt so viel schö - ner, leuch - tet
— und Leid. Doch sie ist si - cher, dass — Gott

G

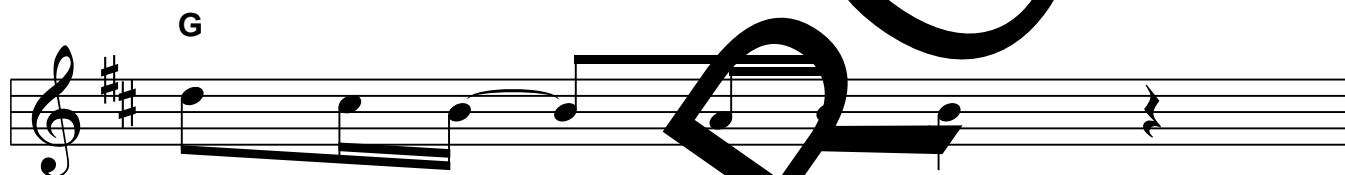

wie ein Mor - gen stern. —
ü - ber ih - ren Licht, —

B[♭]m **A/C[♯]**

Vor - ber die ban - ge Ein - sam - keit, — ihr Herz
das sie — Treu - e hält — und auf —

D **G** **B[♭]m** **A**

— wird weit — und voll Ver - trau - en gibt sie
— ihn zart — ver - spricht sie ihm — mit ih - rem

G

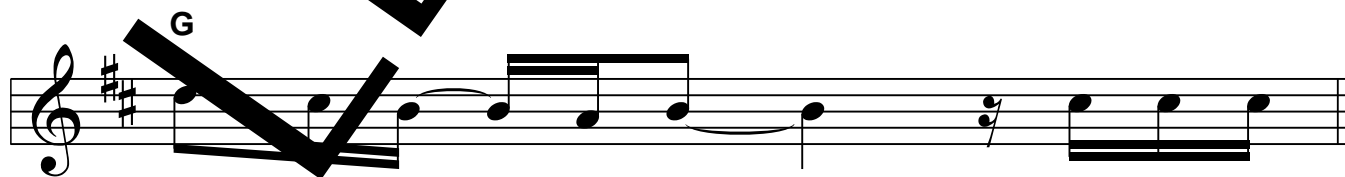

ih - rer Lie - be Raum. — An ih - rem
Na - men auf — dem Ring. —

An ihrem ganz besonderen Tag

Refrain

B[♭]m

A

ganz be - sond - ren Tag _____ be -

G

A

schrei-tet sie den Weg ins Glück, an die-sem

B[♭]m

A

ganz be - sond - ren Tag. _____ An ih-rem

B[♭]m

A/C[♯]

ganz be - sond - ren Tag, _____ wo

G

A

sie be - schenkt ihr Herz ver - schenkt, an die-sem

1.+3.

B[♭]m

A

ganz be - sond - ren Tag, _____

E^{7/9}

B[♭]m

A

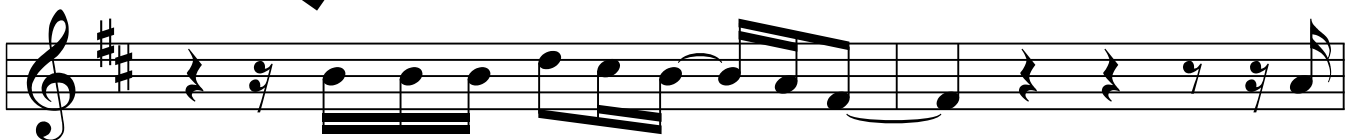

und Gott be - siegelt ih - ren Bund _____ mit

An ihrem ganz besonderen Tag

E7/9 Bbm A

sei-ner Lie - be. Er be - sie-gelt ih - ren Bund.

E7/9 (Ende) 2. Bbm A

ganz be - sond - ren

E7/9

und Gott be - sie - gelt ih - ren Bund.

G Bridge

Weil sie die Lie - be kennt, die Lie -

Bbm A

- be in Per - son, fürchtet sie das Mor - gen nicht.

E7/9

Weil sie die Lie - be kennt, die Lie -

Bbm G

- be in Per - son, darum traut sie sich, darum

An ihrem ganz besonderen Tag

A

traut sie sich. — An ih - rem

B^bm A G A

ganz be - sond - ren Tag, — an die - sem

B^bm A

ganz be - sond - ren Tag. — An ih - rem

G A

ganz be - sond - ren Tag, — wo

B^bm A

sie be - zwingt ihr Herz — ver - schenkt, an die - sem

E⁷/9 *zum Refrain*

ganz be - sond - ren Tag. — An ih - rem

Ja ich will

Text und Musik: Sara Lorenz

shuffle-feeling

E D A 1. 2.
al-les Gold_ der Welt_ in Gramm, könnt ich dich, mein'n teu - ren rau - trug nicht ab - wie - gen,
und ein pracht-voll schne - ckes Mär - chen - schloss, mit ei - nem
Prin-zen auf_ dem wei - ßen Ross ließ ich ein - fach_ links lie - gen. Denn
du_ bist wie ge - schaf - fen_ mich. Von gan - zem Her - zen lie - be ich dich..
Refrain
ich will dich. Ich will mich an dich ver - schen - ken. Ich will dich.
Ich mag mir gar nicht er - den - ken, wie es oh - ne dich wär. Ich_ geb
_ dich_ nie_ mehr_ her, in gu - ten und schlech - ten Ta - gen. Ich will dich.

Ja ich will

27 E A#° A E/G# G6 F#7 Bb7sus4

Will dir mein schöns-tes Ja sa-gen. Ja, ja, ja, ja, ja, ja. Ich will dich.

31 E D C#m7 Cmaj7 E

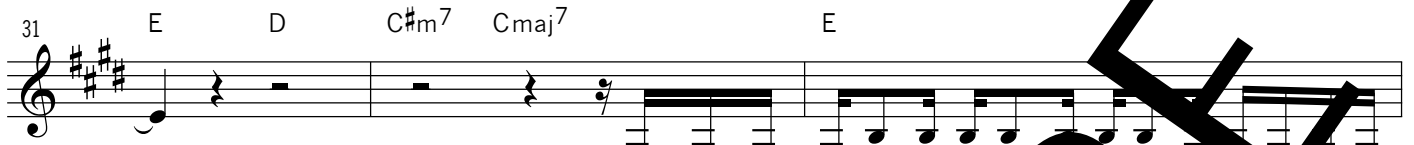

— 2. Gáb man mein Herz in ein — Ge - mie — la - bor, — kám es den

34 D 3 A

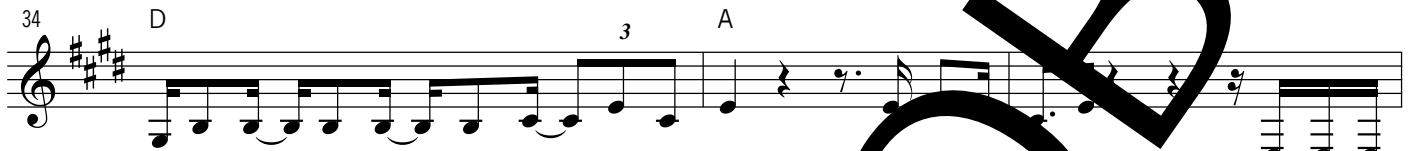

La - bo - ran - ten ko - misch vor, — weil sie nichts als Lie - be fan - den, und den Ent -

37 E D 3

schluss, viel tie - fer als — Ge - fühl, — das ich dich — im - mer lie - ben will, — halt ich

39 A B C#m A

fest, mit bei - den Hän - den. Denn du — bist wie ge - schaf - fen für — mich. Mit

43 Bb C#m Refrain E D

je - der Fa - ser mei - nes Her - zens lie - in dich. Ich will dich. Ich will mich

47 C#m7 Cmaj7 E A#° A E/G#

an dich ver - schen - ken. Ich will dich. Ich mag mir gar nicht er - den - ken, wie es

50 G6 F#7 Bb7sus4 E D

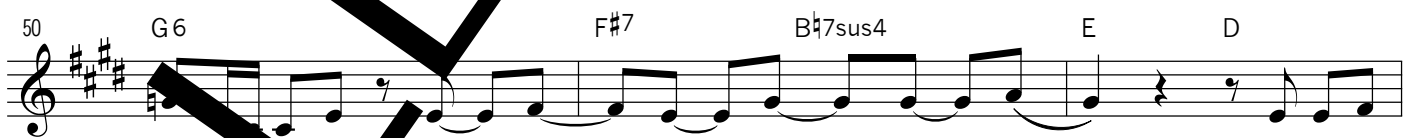

oh - ne dich wä - re ich — geb — dich — nie — mehr — her, — in gu - ten

53 C#m7 Cmaj7 E A#° A E/G#

und schlech - ten Ta - gen. Ich will dich. Will dir mein schöns-tes Ja sa - gen. Ja,

Ja ich will

56 G6 F#7 Bb7sus4 E D E Bridge

ja, ja, ja, ja, ja. Ich will dich. Du bist

60 Bb C#m A Bb A 3

mein Ge-schenk des Him-mels. Ich bin dein, und für immer d al-le Zeit.

64 Refrain E D C#m

Ich will dich. Ich will dich für mich al-lein. Ich will dich.

67 E A#° A E/G# G6

Und ich will ganz deine sein. dir wird nun mein Traum wahr, denn

70 F#7 Bb7sus4 E D C#m7 Cmaj7

wir sind ein Traum - ja. Ich will mich an dich ver-schen-ken. Ich will dich.

73 E A#° E/G# G6

Ich mag mir gar nicht er-den-ken, wie es oh-ne dich wär. Ich geb

76 F#7 Bb7sus4 E D C#m7 Cmaj7

und nicht mehr her, in gu-ten und schlech-ten Ta-gen. Ich will dich.

79 E D C#m7 Cmaj7 E D C#m7 3 Cmaj7 Stopp

Will dir mein schöns-tes Ja sa-gen. Ja, ja, ja, ja, ja. Ich will dich...

Ich sag Ja zu dir

Text und Musik: Sara Lorenz

Chords: Eb, Bb/D, Cm7, Bb, Bbadd9, Ebadd9, Bb, Bb/D, Ebadd9, Bbadd9, Ebadd9, Bb/D 3, Ebadd9, F4, F, Eb, Bb/D, Cm7, Bb/D.

Lyrics:

1. Ich leg mei - ne Hand an dei - ne
2. Ich schau tief in dei - ne Au - gen.

und mei - nen Kopf auf dei - ne Brust. Ich hör dein Herz es schlägt für mich.
Ich will dich ken - nen und in dei - ne See - le sein. Du bist an - der - schön.

In dei - nem Arm bin ich zu Hau - se ich spür den Kuss auf mei - ner Stirn und weiß, mein
Die Wor - te, die du sprichst, sind Bal - sam. und in mei - nen Se - geln, Kraft, um auf - zu -

Herz, es schlägt für dich. Du bist der Prinz aus mei - nen Träu - men, die
stehn, vo - ran - zu gehn. Ich wär gern dei - ne bes - te Freun - din, die

Ant - wort auf mein Ge - bet. Wenn uns - re Wel - ten sich ver - ei - nen, sind wir das
Ant - wort auf dein Ge - bet. Weil wir uns lie - ben und uns treu sind, sind wir ein

Refrain

Wun - der, was ge - schieht _____ Ich sag Ja zu dir _____ für im - mer. _____ Ich sag Ja zu
Wun - der, das ge - schieht _____

dir _____ für im - mer. _____ Bist du schwach o - der stark, in der Nacht und am

Ich sag Ja zu dir

21 1. Eb Eb/F Eb Bb/D Cm7 Eb Bb/D Cm7
Tag, hab ich Ja zu dir ge-sagt.

26 2. Eb Eb/F Eb Bb/D Cm7 Eb Bb/D
Tag, hab ich Ja zu dir ge-sagt für im - mer. Ich sag zu dir für

30 Cm7 Bb/D Eb/F
im - mer. Bist du schwach o - der stark, in der Nacht und am Tag, hab ich Ja zu dir ge - sagt.

33 Eb Bb/D Cm7 Eb Bb/D Cm7 Ebmaj7
Wir be - feh - len uns - re We - ge an, dem

38 Bb/D 3 Ebadd9 F4 3
Gott, der Wun - der tut. Wir gehn in sei - nem Se - gen, denn er macht al - les gut.

41 Refrain F Eb Bb/D Cm7 Eb Bb/D
Er sagt Ja zu dir für im - mer. Er sagt Ja zu mir für

45 Cm7 Bb/D Eb Eb/F Eb Bb/D
im - mer. und wir schwach o - der stark, in der Nacht und am Tag, hat er Ja zu uns ge - sagt für

49 Cm7 Eb Bb/D Cm7 Bb/D
im - mer. sag Ja zu dir für im - mer. Bist du schwach o - der stark, in der Nacht und am

53 Eb Eb/F Eb Bb/D Cm7 Eb Bb/D Cm7 3x Ebadd9
Tag, hab ich Ja zu dir ge - sagt.

♩ = 80

Ich liebe dich

Text: Sefora Nelson

Musik: Sefora Nelson

A

C

Dm⁷

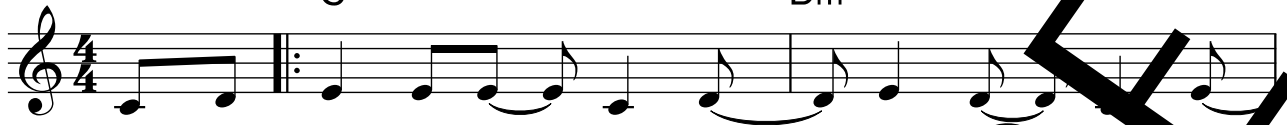

1. Als sich un - sre Bli - cke tra - fen dort am
(2. Als wir) mit - ei - nan - der spra - chen dacht, Könnt
(3. Be -) trun - ken von dem Glück, ab jetzt sind wir
(4. Wa - rum) kann ich dich trotz Lie - be mal nicht
(5. So - viel) ha - ben wir in - zwi - schen schon zu zweit

Am⁷

F

C

- ten Tag, - hät-test du ge - dacht, dass die -
es sein, wird lie - se er - ba - re Mensch
zu zweit, wo - hin die Lie - be fällt, dort - hin
ver - stehn und die Welt dann nur ganz schwer
er - lebt, - rei - ne An - nung, wie, doch ir -

G(SUS4)

C

- ser Tag, - ma kom - men mag. Wie könn'n zwei
ein - mal ganz mei - ner sein? Weisst du
ist auch der Weg nicht weit. Und doch
mit an - dem Au - gen sehn? Ich bin
gend-wie hab'n wirs ü - ber - lebt, Die - se

C

Dm⁷

Am⁷

Men - sche so ver - schie - den und doch ähn - lich sein?
noch, die lan - ge Nacht zu - samm'n am Te - le - fon?
hab'n wir uns ge - fragt: Sag mal, wie kann das sein?
ich und du bist du, so wirds wohl im - mer sein,
A - ben - teu - er - rei - se hat was mit uns ge - macht,

Ich liebe dich

F C G(SUS4)

Hät-test du ge - dacht, wir wer - den ein - mal Freun -
 Ich habs dir nicht ge - sagt, doch ei - gent-lich... wusst
 Wenn sich zwei Men-schen lie - ben, sollt es da nichtleich -
 das zu res - pek - tie - ren, ja, das... Lie -
 dass es so kost - bar ist, das hätt ich... ma... nie...

C

1.+ 3. 2. 4.+ 5.

- de sein? 2. Als wi Ich
 — ich schon: Ich
 - ter sein? 4. Wa - rum Ich
 - be sein... Ich
 — ge - dacht. Ich

B Fmaj7 G/F Em7 Am7

lie - be dich, ich will nur dich, mit
 lie - be dich, ich chät-ze dich, so
 lie - be dich, ich freu - e mich auf

Dm7 G7(SUS4) C Bb/D C/E

dir ge - mein - sam le - be - ra, das möch-te ich.. Ich
 un-be-schreib-lich wert - voll un - anders als ich.. Du
 vie-le schö - ne Ta - ge vol - ler du und ich.. Ich

F G/F Em7 Am7

lie - be dich so wie du bist. Ich
 än - derst mich, ver - schö - nerst mich. Ich
 lie - be dich, ich lie - be dich, lass

Dm7 G7(SUS4) C Fine 1.+ 2. D.S.

will dir heu - te sa - gen: Ja, ich lie-be dich... 3. Be -
 hof - fe, dass du's im - mer weisst: Ich lie-be dich... 5. So viel
 mich noch ein - mal sa - gen: Ja, ich lie-be dich...